MINISTARSTVO FINANCIJA
POREZNA UPRAVA

Jedinstveni portal Porezne uprave ePorezna

Priručnik za instalaciju Mozilla Firefox dodatka (Mozilla Firefox preglednik)

V1

MOZILLA FIREFOX PREGLEDNIK - UVOD

Mozilla Firefox preglednik sa verzijom 57 na dalje ima tehnološke promjene zbog kojih nije moguće izvršavanje programa u Javi koji se inače koristi u sustavu JPPU za elektroničko potpisivanje svih obrazaca i dostavu datoteke obrasca JOPPD. S obzirom na te izmjene Porezna uprava je izradila prilagođeno rješenje sukladno tehnološkim promjenama Mozilla Firefox preglednika.

Za navedenu funkcionalnost korisnici Mozilla Firefox preglednika trebaju instalirati Firefox dodatak i pripadnu programsku podršku koja se može preuzeti kroz aplikaciju JPPU. Aplikacija JPPU pri uporabi će provjeriti tražene preduvjete za rad te će omogućiti preuzimanje i instalaciju.

Aplikacija JPPU ePorezna pri uporabi će provjeriti tražene preduvjete za rad te će omogućiti preuzimanje i instalaciju.

INSTALACIJA GOOGLE FIREFOX DODATKA

Kod prvog pokretanja Mozilla Firefox preglednika s novim prilagođenim rješenjem, prilikom potpisivanja obrasca ili dostave datoteka JOPPD, OPZ-STAT-1, PD-IPO ili U-RA obrasca, pojavljuje se dijaloški okvir za provjeru preduvjeta. Za navedenu funkcionalnost korisnici Mozilla Firefox preglednika prilikom uvoza i/ili potpisivanja obrasca trebaju instalirati Mozilla Firefox dodatak i pripadnu programsku podršku koja se može preuzeti kroz aplikaciju JPPU ePorezna. Aplikacija JPPU ePorezna će prikazati dijaloški okvir za tražene preduvjete za rad te omogućiti preuzimanje i instalaciju.

Prijavite se u aplikaciju JPPU ePorezna na poveznici: https://e-porezna.porezna-uprava.hr/

Kako bi instalirali „**Firefox dodatak**“ potrebno je kliknuti na gumb „**Preuzimanje“**.



Nakon odabira gumba „Preuzimanje“ otvara se prozor u „Firefox Add-ons“ te je potrebno odabrati gumb „**Add to Firefox**“ („**Dodaj u Firefox**“) kako bi dodali ePorezna dodatak u Mozilla Firefox preglednik.

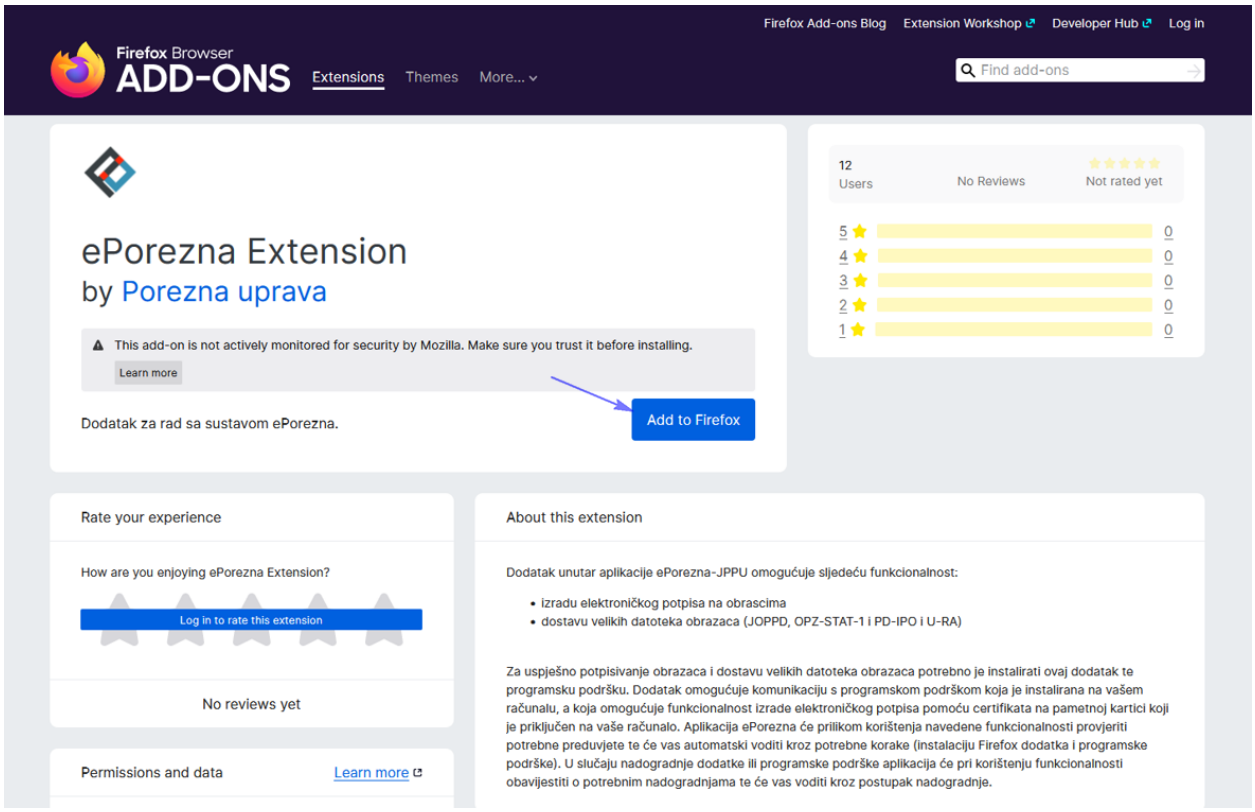

Potrebno je odabrati gumb „**Add**“ („**Dodaj**“) kako bi potvrdili odabir.

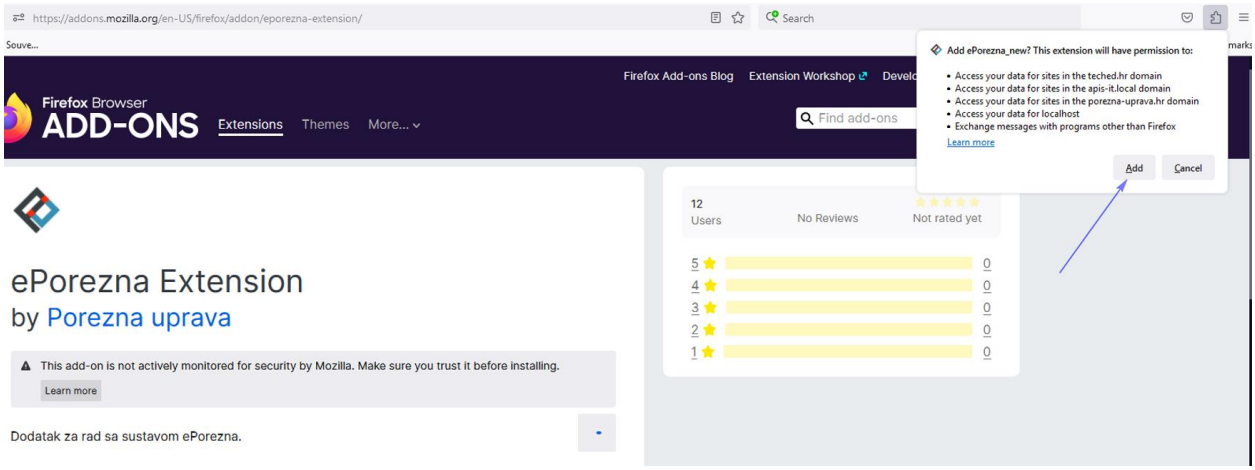

Prikazat će se informativna poruka „**ePorezna_new was added**“ („***ePoreznaje dodana***“)

Potrebno je odabrati checkbox „Allow this ekstension to run in Private Windows“ i odabrati „Okay“.

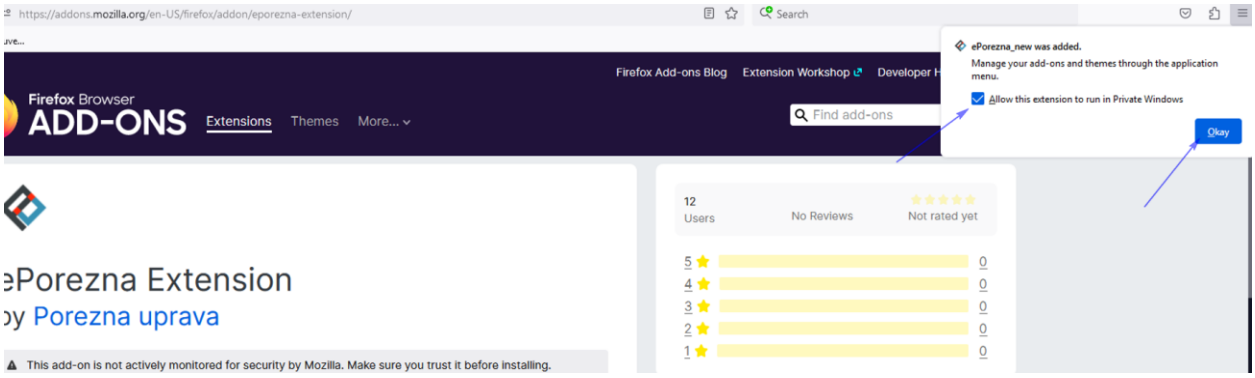

Zatvorite karticu koja prikazuje *Add-ons manager (Proširenja)* te se pozicionirajte na karticu ePorezna aplikacije. Status instalacije Mozilla Firefox dodatka promijenit će se iz **„Nije instalirano“** u **„Instalirano“** te je time potvrđeno uspješno instaliranje ePorezna dodatka u Mozilla Firefox preglednik.

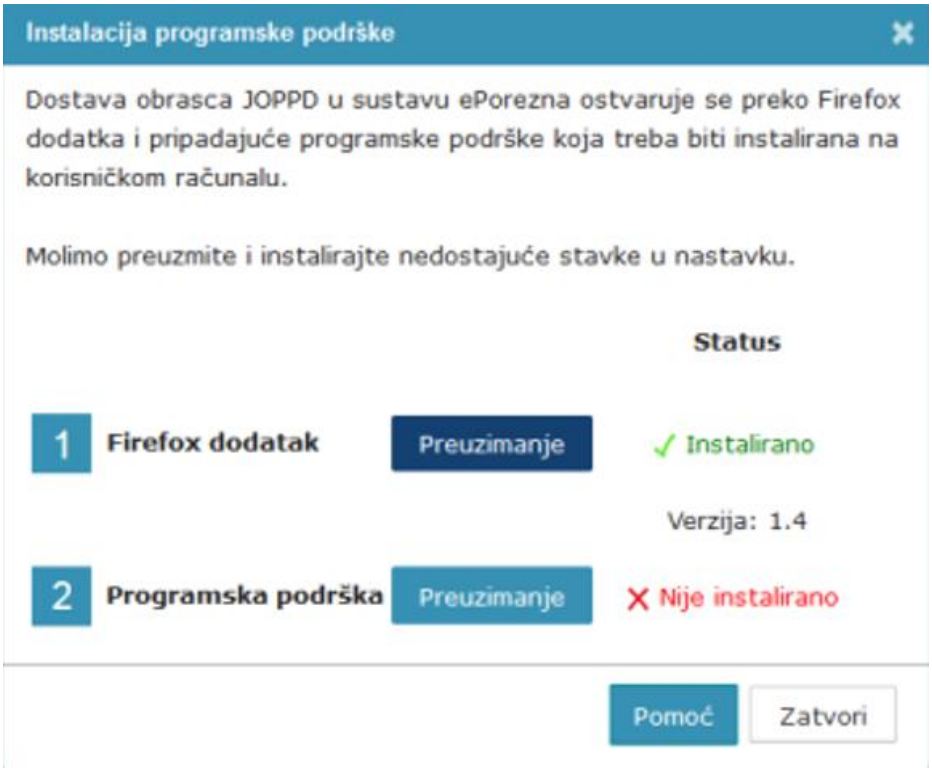

NAPOMENA: Za instalaciju programske podrške za potpisivanje obrasca potrebno je posjedovati administratorska prava na računalu. Ako korisnik nije Administrator na računalu, instalacija neće biti moguća.

INSTALACIJA PROGRAMSKE PODRŠKE

Za instalaciju ***Programske podrške*** također je potrebno odabrati gumb „**Preuzimanje**".

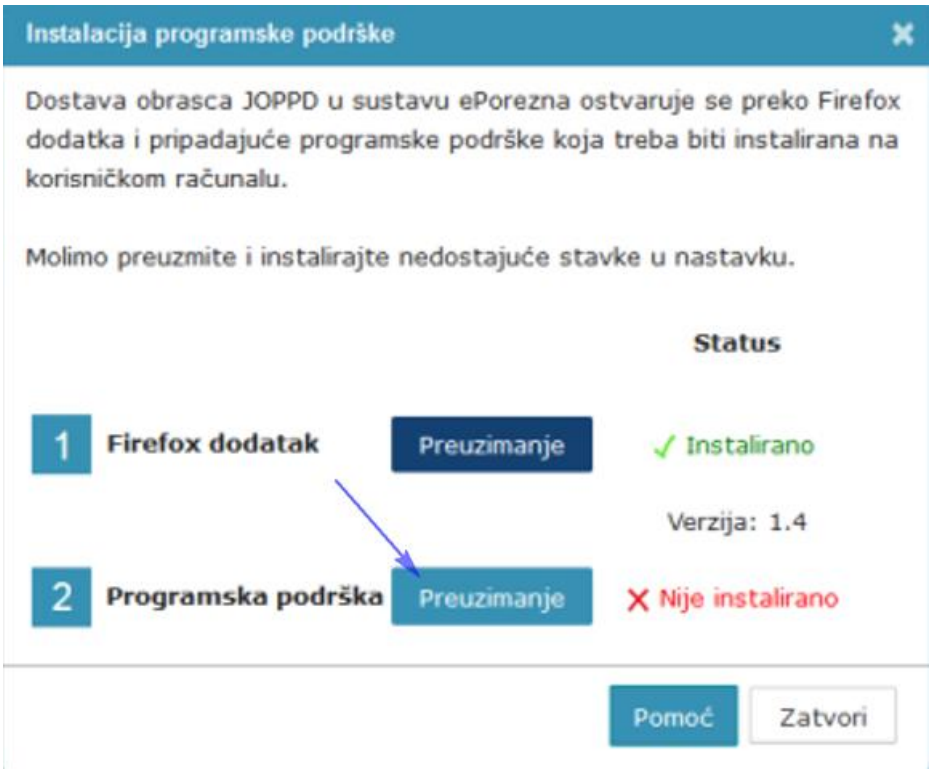

Prilikom odabira gumba „**Preuzimanje**" preuzet će se programska podrška koju je moguće instalirati klikom na instalaciju u gornjem desnom kutu Mozilla Firefox preglednika ili navigacijom u mapu „**Downloads**" na vašem računalu. Istu je potrebno otvoriti odabirom gumba „**Open**" (ili „**Otvori**").

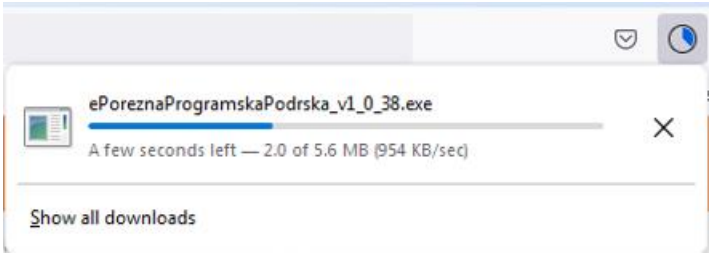

Prilikom instalacije pratite čarobnjak za instalaciju. Na prvom ekranu potrebno je odabrati „**Next**".

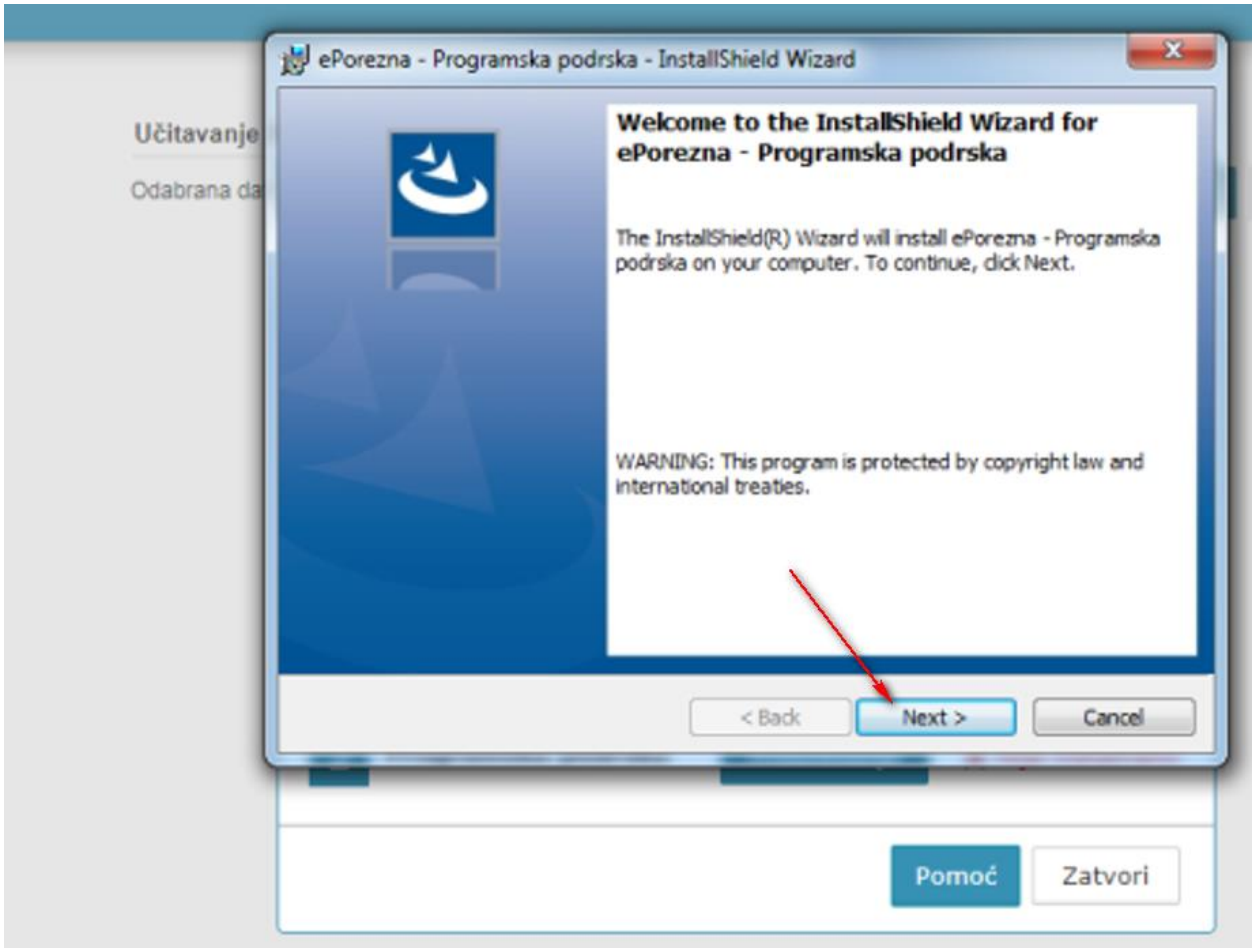

Zatim odaberite „**Install**".

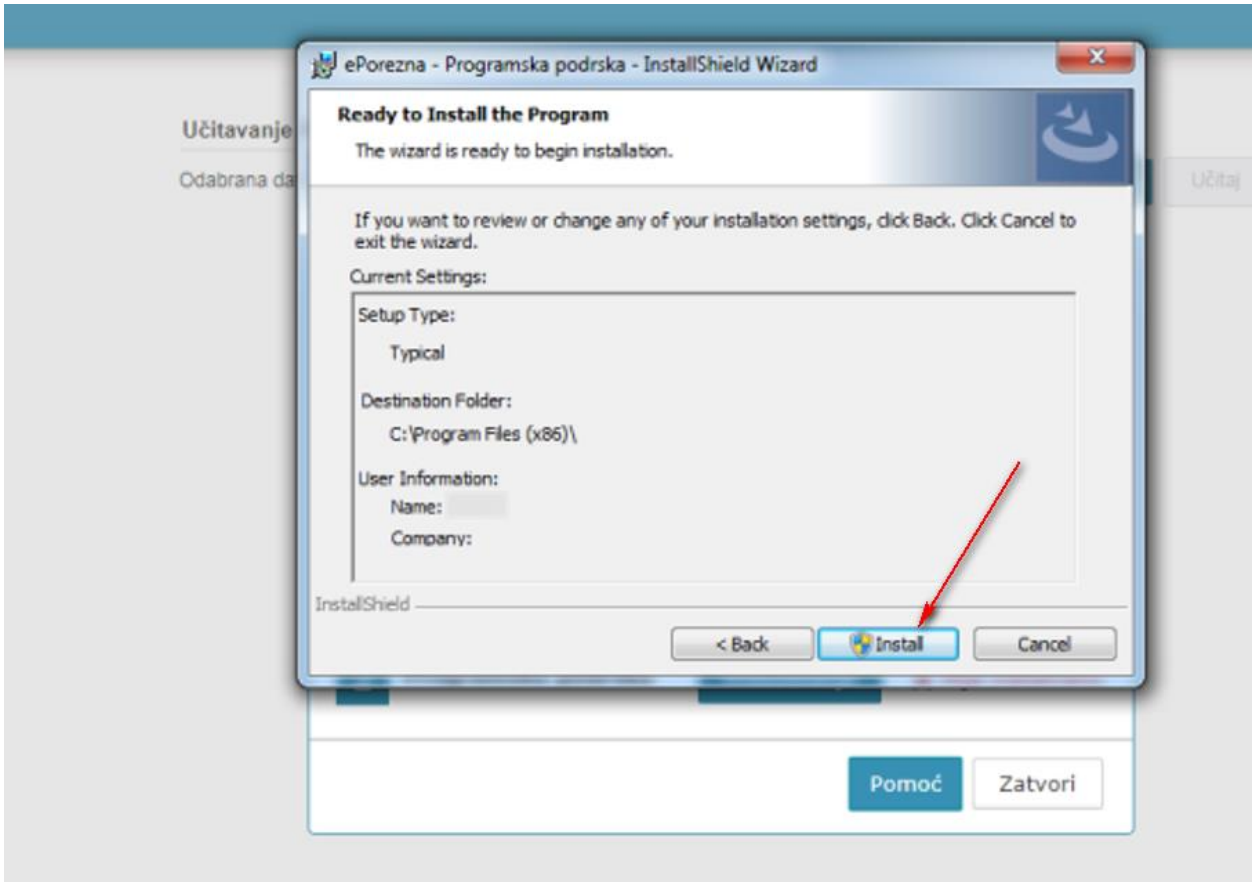

Za završetak instalacije odaberite „**Finish**"

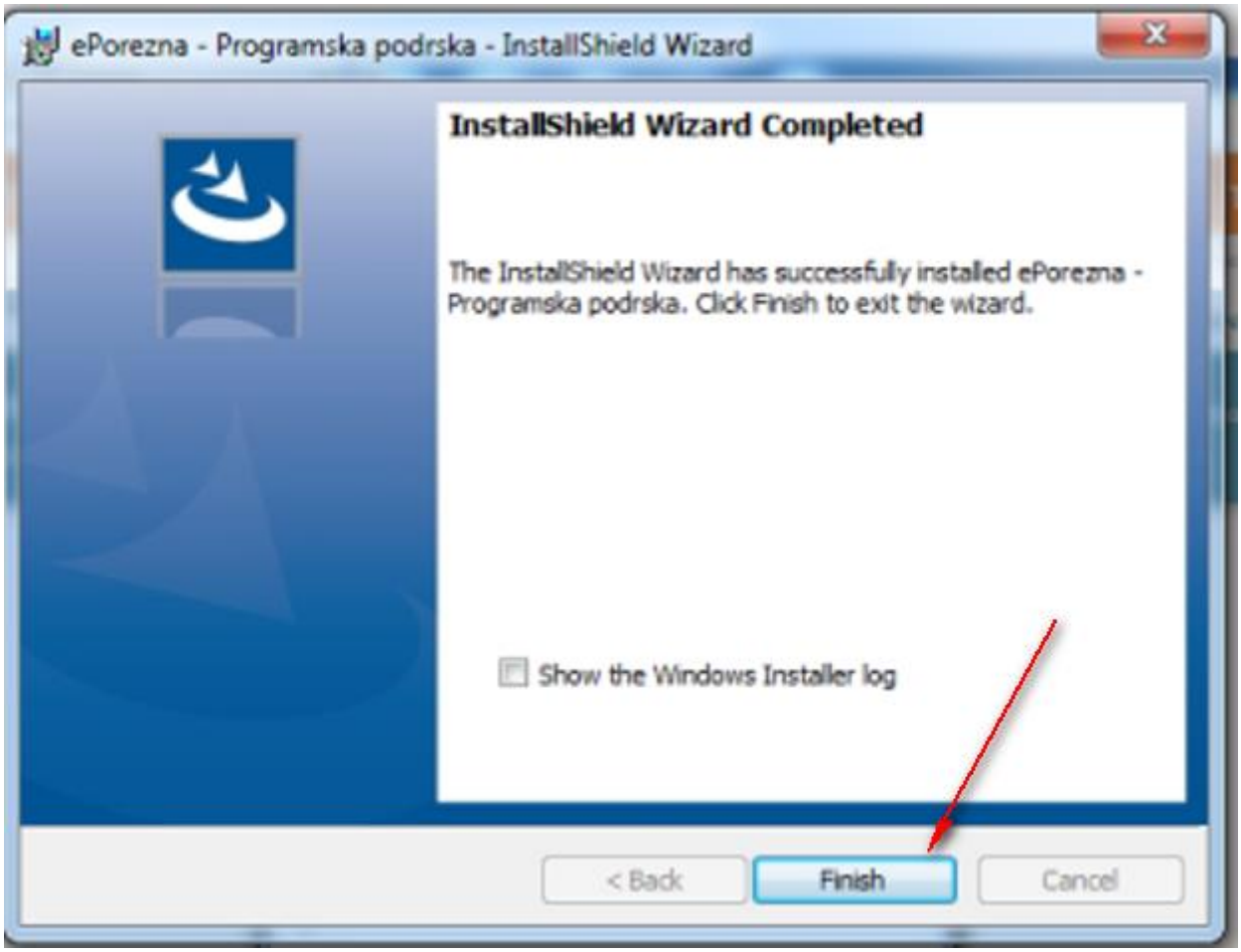

Sljedeće što treba napraviti je vratiti se u aplikaciju ePorezna u kojoj bi trebali vidjeti da je potvrđeno instaliranje Programske podrške promjenom statusa u „**Instalirano**".



Time je instalacija programske podrške završena. Prilikom idućeg pokušaja potpisivanja obrazaca ili dostave datoteka JOPPD, OPZ-STAT-1, PD-IPO i U-RA obrasca više nije potrebno provoditi instalaciju programske podrške, osim u slučaju kada nastupi potrebno ažuriranje. Kako postupiti u slučaju kada se od vas zahtijeva ažuriranje programske podrške molimo provjerite u idućem poglavlju „Ažuriranje Mozilla Firefox dodatka i Programske podrške“.

AŽURIRANJE FIREFOX DODATKA I PROGRAMSKE PODRŠKE

Ukoliko je dostupno ažuriranje Firefox dodatka, pojavljuje se sljedeći ekran. Kako bi ste ažurirali Firefox dodatak potrebno je odabrati gumb „Preuzimanje“ te izvršiti korake opisane u poglavlju „Instalacija Firefox dodatka“.

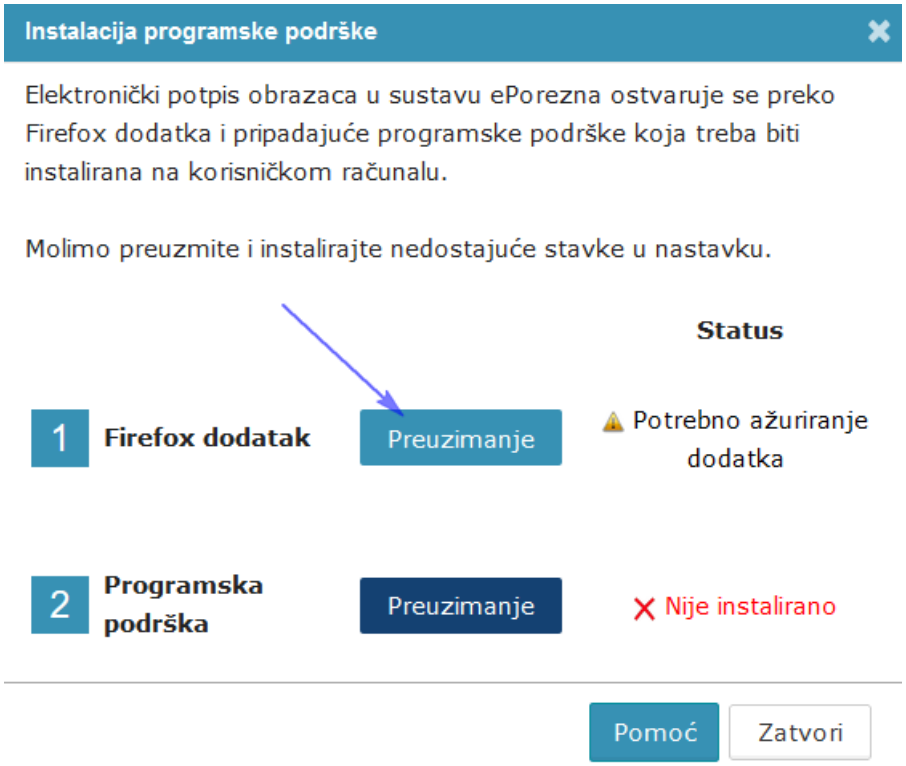

Ako je dostupno ažuriranje Programske podrške, pojavljuje se sljedeći ekran.

Kako biste ažurirali Programsku podršku potrebno je odabrati gumb „Preuzimanje" te izvršiti korake opisane u poglavlju „Instalacija Programske podrške".

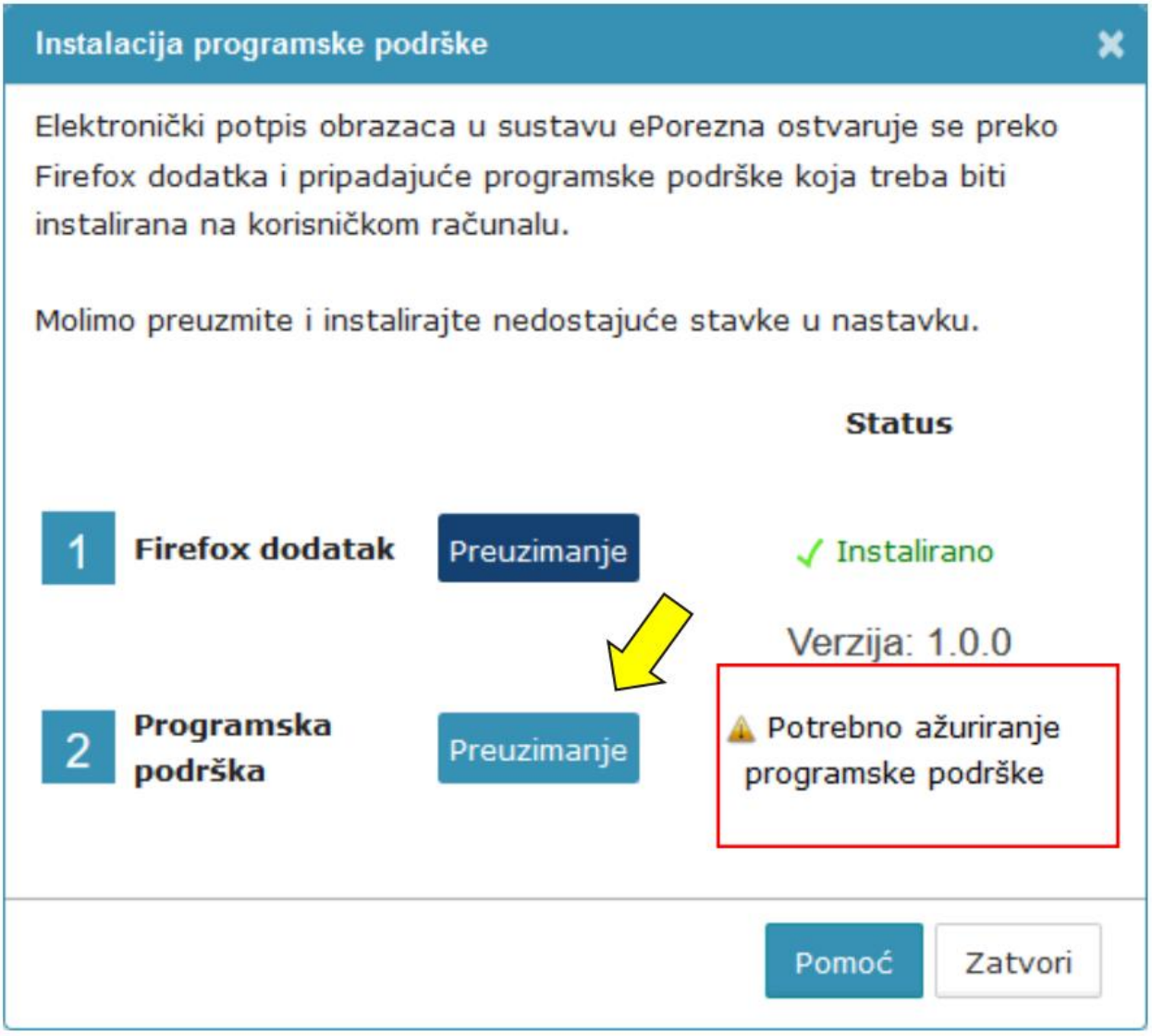

UKLANJANJE TRENUTNOG ILI PRETHODNOG MOZILLA FIREFOX DODATAKA 1.0.0

Kako biste uklonili Mozilla Firefox dodatak iz Mozilla Firefox preglednika i/ili uklonili stariji Mozilla Firefox dodatak 1.0.0. iz Mozilla Firefox preglednika potrebno je napraviti sljedeće:

Odaberite padajući izbornik odabirom ikone „ “ u Mozilla Firefox pregledniku te odaberite i opciju **„Exstensions** („**Proširenja**“).

NAPOMENA: Za instalaciju programske podrške za potpisivanje obrasca potrebno je posjedovati administratorska prava na računalu. Ako korisnik nije Administrator na računalu, instalacija neće biti moguća.

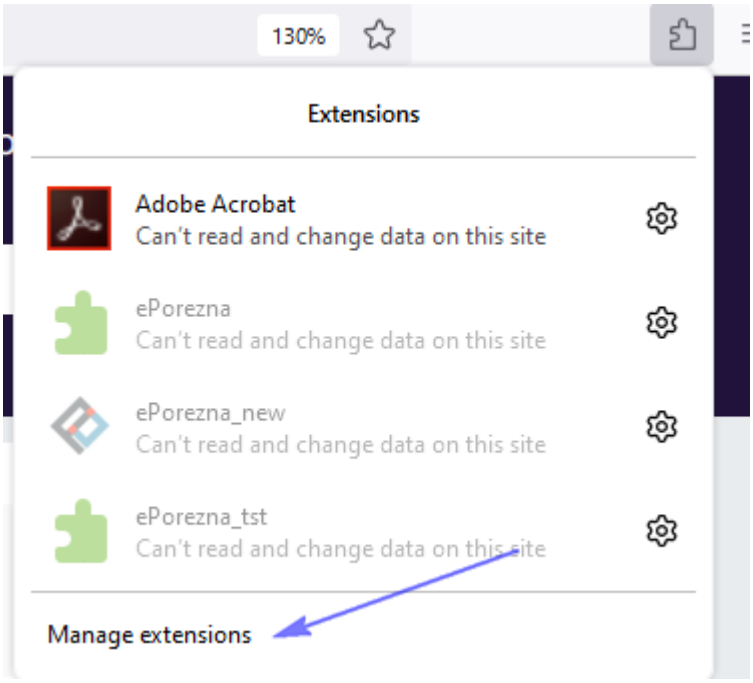

Pristupiti sučelju za pregled instaliranih proširenja možete i na način da u alatnoj traci za upis poveznice upišete:

https://addons.mozilla.org/en-US/firefox/

Prije uklanjanja potrebno je odabrati „ ••• “ kako bi bila vidljiva verzija proširenja ePorezne.

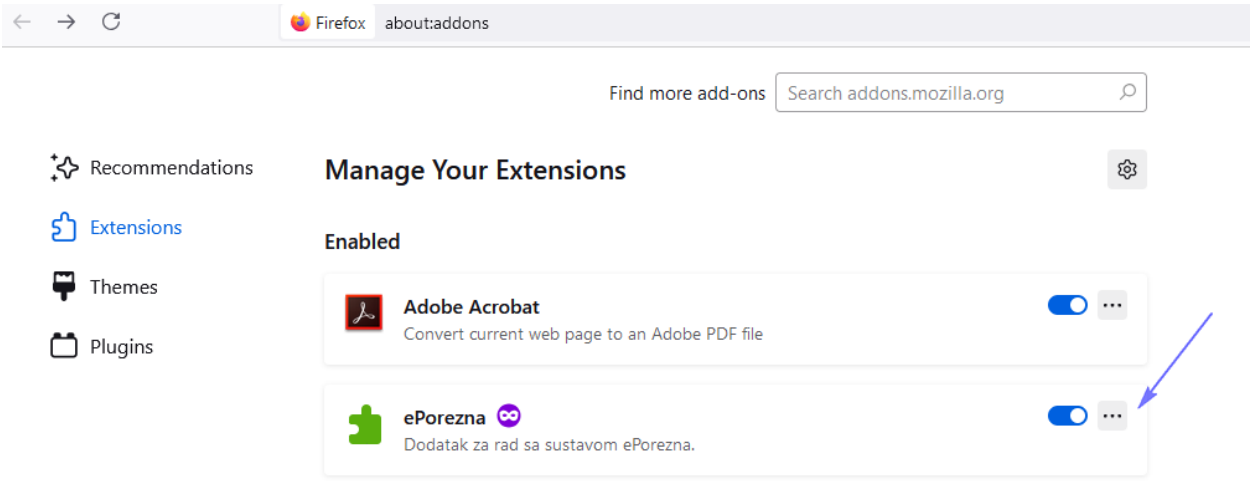

Potrebno je za uklanjanje starog proširenja 1.0.0. ili trenutnog proširenja ePorezne odabrati gumb „**Remove**“ („**Ukloni**”).

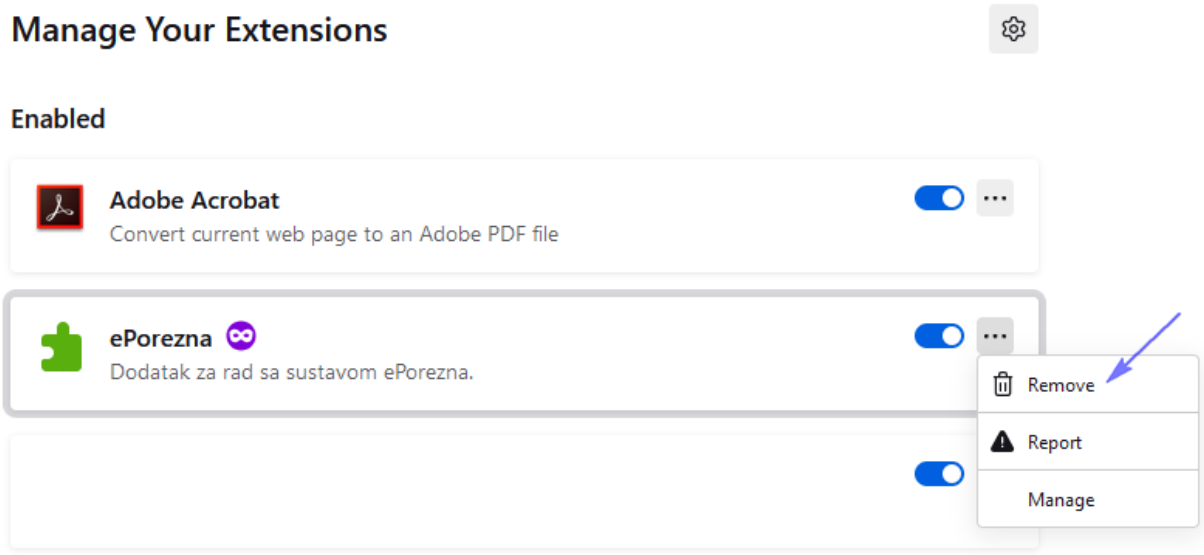

Ukoliko postoji samo jedno proširenje „ePorezna“ dovoljno je odabrati ikonu „**Remove**“ („**Ukloni**”) na početnom ekranu.

Potvrdite uklanjanje proširenja klikom na gumb „**Remove**“ („**Ukloni**”) koji se prikazuje.

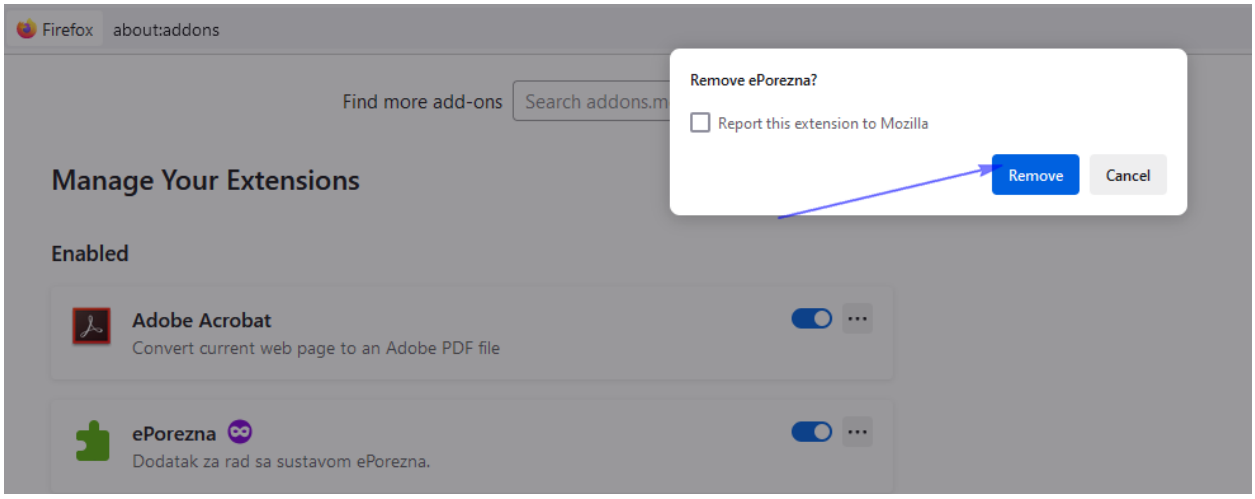

Dodatak za Mozilla Firefox je uklonjen iz Mozilla Firefox preglednika.

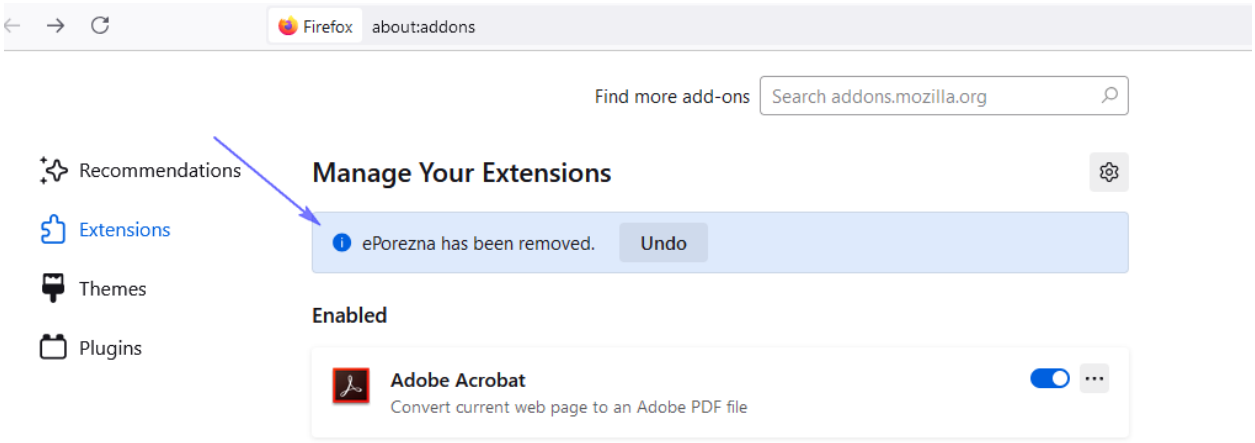

UKLANJANJE PROGRAMSKE PODRŠKE S RAČUNALA

Kako biste uklonili programsku podršku iz sustava Windows napravite sljedeće:

1. Otvorite „Control Panel"/"Settings"/"Apps and features"> „Programs"/"Add or remove programs"> „Programs and Features" /„Kontrolna ploča > Programi" > „Programi i značajke"
2. U popisu instaliranog softvera pronađite i klikom miša odaberite „**ePorezna -Programska podrska**" te provedite uklanjanje („**Uninstall**")

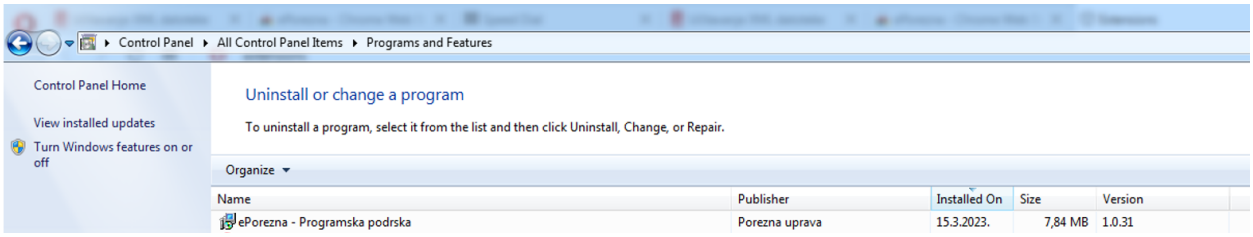
Control Panel ▸ All Control Panel Items ▸ Programs and Features
Control Panel Home
View installed updates
Turn Windows features on or off
Uninstall or change a program
To uninstall a program, select it from the list and then click Uninstall, Change, or Repair.
Organize
Name
Publisher
Installed On
Size
Version
ePorezna - Programska podrska
Porezna uprava
15.3.2023.
7,84 MB
1.0.31

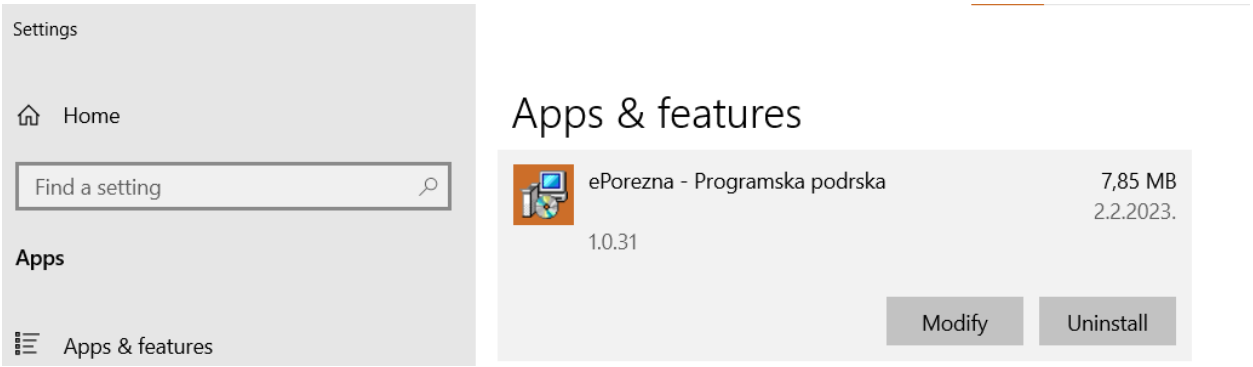
Settings
Home
Find a setting
Apps
Apps & features
Apps & features
ePorezna - Programska podrska
7,85 MB
2.2.2023.
1.0.31
Modify
Uninstall